

ESCLARECIMENTO Nº 1

PROCESSO ADMINISTRATIVO – 8.029/2019

Pregão Eletrônico nº 11/2020

OBJETO - Fornecimento de tampas e guia de concreto para boca de lobo.

Informamos aos interessados, em resposta à solicitação de Esclarecimento formulada pela **COMERCIAL MAZURY** ao **Pregão Eletrônico nº 11/2020**, o que segue:

COMERCIAL MAZURY:

PERGUNTA:

Nossas peças para boca de lobo seguem o padrão SUDECAP.

Seguem medidas:

Grelha: 99x44x10cm

Quadro: 110x52,5x25cm

Cantoneira/Guia: 110x35x15cm

Se esses padrões lhes atenderem teremos o prazer de participarmos do pregão banco do Brasil 801541.

RESPOSTA:

O modelo apresentado não atende as nossas necessidades, temos um padrão que deve ser seguido conforme detalhe do TR.

Segue abaixo desenho da tampa e guia para boca de lobo.

Sorocaba, 27 de janeiro de 2020.

RAQUEL DE CARVALHO MESSIAS
Pregoeira

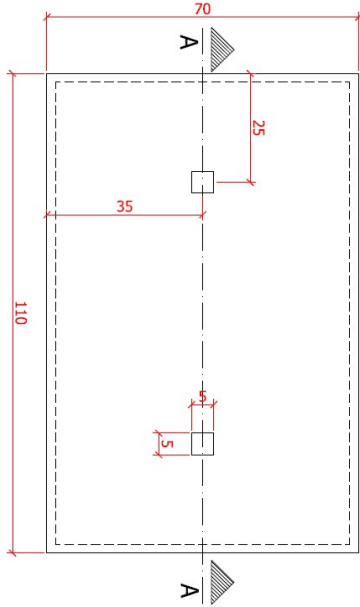

PLANTA / TAMPA PARA BOCA DE LOBO
ESCALA: 1:10
OBS: MEDIDAS EM CENTÍMETROS

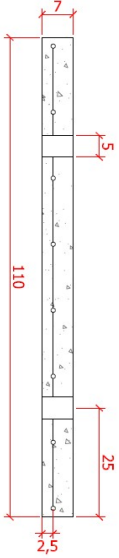

CORTE A.A. / TAMPA PARA BOCA DE LOBO
ESCALA: 1:10
OBS: MEDIDAS EM CENTÍMETROS

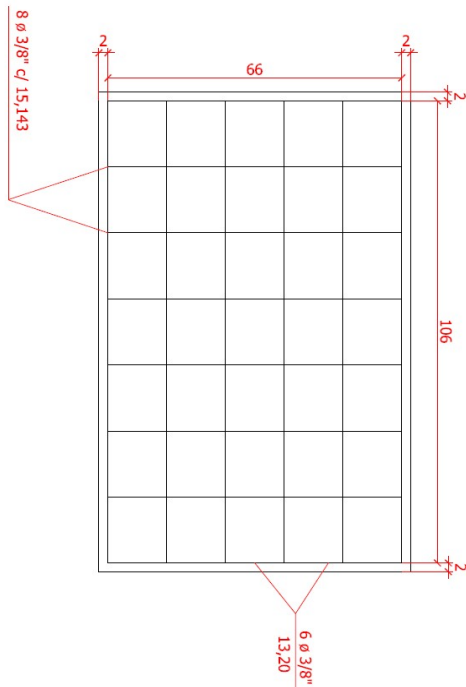

PLANTA / ARMADURA
ESCALA: 1:10
OBS: MEDIDAS EM CENTÍMETROS

TABELA DAS ARMADURAS				RESUMO DO AÇO CA - 50			
Nº	Ø	QUANT.	COMPIMENTO (cm)	Nº	Ø	COMPIMENTO TOTAL (cm)	PESO
			TOTAL				TOTAL
01	3/8"	6	106	01	3/8"	1164	0,617 Kg/m
02	3/8"	8	66				7,18 Kg
			528				
VOLUME DE CONCRETO 30 Impat: 0,0539 m ³							
SERVIÇO AUTÔNOMO DE ÁGUA E ESGOTO							
PROJETO:				SECTOR: SETOR DE TOPOGRAFIA E CADASTRO			
DATA: 23/11/2016				ASSINTE: TAMPA PARA BOCA DE LOBO			
DESENHISTA:				BARRIO:			
ESCALA: 1:10				Nº DESENHO:			
REVISÃO: 01/2016				VISTO:			

